Je Trainer

De Temple Training bijeenkomsten worden geleid door de Magister van de Hermetic Order of the Temple of Starlight®: Ina Cüsters-van Bergen is een derde graads adept van de Westerse Mysterie Traditie, vanuit de lineage van Dion Fortune. Ina is de auteur van het boek 'De weg naar de oude mysteriën', van de Solo Magical Training en van de Temple Training programma's en de weekend retraites van de Orde. Ina heeft een internationale naam opgebouwd in het ontwerpen en organiseren van exclusieve intensieve magische trainingen. Ina is een gediplomeerd socio- therapeut en zij werkte als trainer en manager in gezondheidszorg organisaties. In haar trainingen combineert ze archaïsche alchemistische en magische technieken met moderne methoden zoals hypnose, NLP, familieopstellingen en systeemtherapie.

Voor wie zijn deze Temple Trainingen bedoeld?

Deze trainingen zijn zowel voor beginners als voor gevorderden interessant, die geïnteresseerd zijn in praktijk van de Hermetische Traditie, en de rituelen der witte Ceremoniële magie.

Prijs € 385,00
Tijden: van 9.30- tot ± 17.00 uur

Hermetic Order of the Temple of Starlight
Waterwerk 80
3063 HB Rotterdam, The Netherlands
Tel 0031-610599875
Email info@templeofstarlight.eu
www.templeofstarlight.eu

Lokatie: Bisschop Bekkerslaan 10b Eindhoven

Entering the Astral

The Moon Mysteries at the Foundation of the Universe

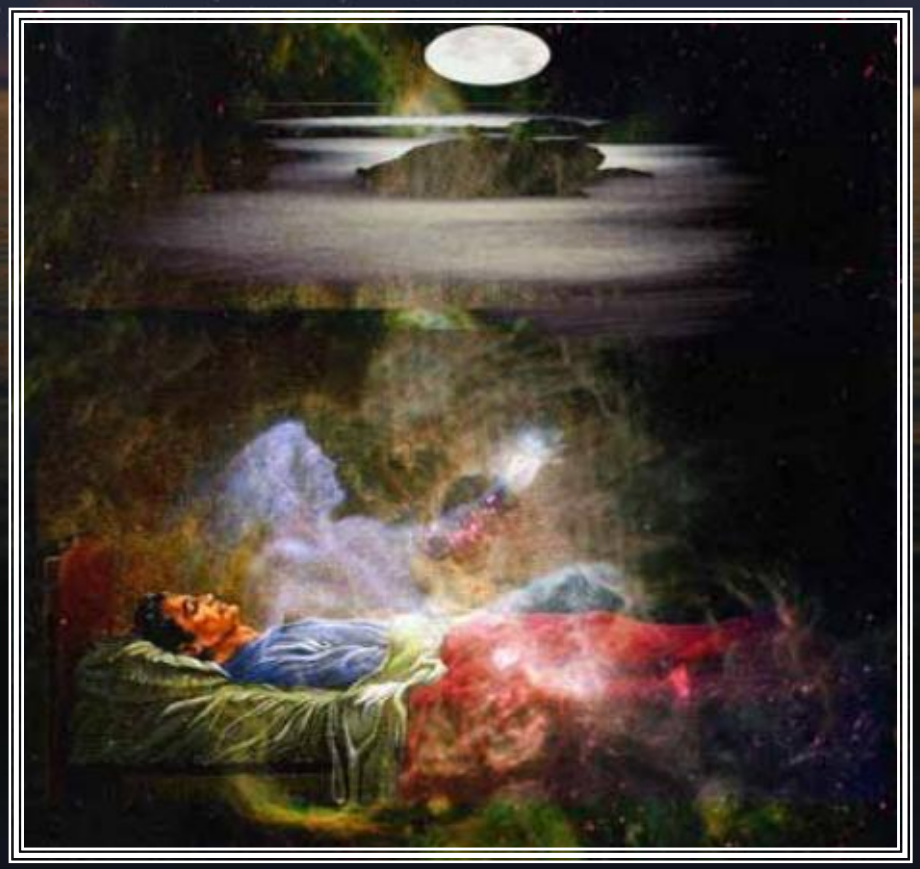

Vijf dagen van intensieve Temple Training in Hoge Magie

Ina Cüsters-van Bergen

Hermetic Order of the Temple of Starlight®

Lente 2011: 26 februari, 26 maart, 16 april, 21 mei, 25 juni

Treedt binnen in de Astrale Wereld ...

Vijf dagen van intensieve Temple Training in Hoge Magie door Ina Cüsters-van Bergen

De Maan Mysteriën aan de basis van het Universum

De aarde is zowel het gebied van fysieke materie, maar het is ook een bewustzijnsgebied. Dit gebied is verbonden met de laagste sfeer van de Boom, Malkuth genaamd. Malkuth is de sfeer van bewustzijn die verbonden is met de Aarde.

De aardse sfeer wordt gezien als even heilig als de hogere Sephiroth. In alle spirituele oefeningen die je gaat leren, zul je een verbinding met de aarde maken, om jezelf goed gegrond te houden. Als je stevige wortels hebt in de aarde, dan kan je boom hoger groeien zonder uit balans te raken. Op deze manier kun je veilig de weg naar de hemelen gaan bewandelen.

De Poort naar het Universum

Wanneer je stevig geworteld bent in de aarde kun je de verbindingen met de Hemel te gaan maken. Het pad naar het Universum verbindt de Hemel met de Aarde, en geeft je toegang tot de 'Astrale Wereld', de sfeer van de sterren.

Je maakt je eigen verbinding met de Goddelijke Wereld. Dit is het pad van de zelfdedicatie aan het 'Grote Werk'. Het Grote Werk is de naam die gegeven wordt aan een spirituele ontwikkelingsweg.

Weet je zeker dat jij je hieraan wilt wijden? Het is mooi om rond te kijken en kennis op te doen over allerlei spirituele tradities. Maar durf je ook de diepe wateren in te gaan, en jezelf werkelijk te verbinden met het Goddelijke? Voor hen die dat doen opent zich de weg naar de 'Schatkist der Beelden' van de Innerlijke Werelden.

De Maan Mysteriën

Gedurende deze lessen zul je geleidelijk aan de maantempel in jezelf gaan opbouwen. In deze tempel leven Goden en Godinnen, die geassocieerd worden met de Maan. Deze tempel wordt bevolkt door goden en engelen, en de Aartsengel Gabriel heeft de leiding hier.

Tijdens deze lessen zul je de getijden van de Kosmische Oceaan leren observeren. Je zult deze getijden in jezelf voelen en leren om ze te observeren rondom je. Tegelijkertijd zul je technieken leren, die je zullen helpen om je zienerschap te ontwikkelen. In de Maantempel zul je ook de Godin ontmoeten, die jou zal zuiveren op het ritme van de Maan. Maar de Maan is slechts de eerste laag van deze Innerlijke Tempel. Je zult ook de diepere lagen leren kennen en de schoonheid van de sfeer van het 'Fundament van het Universum' leren kennen.

Voor wie is deze Temple Training?

Deze vijf intensieve trainingsdagen vinden eens per maand plaats. Ze zijn bedoeld voor zowel beginners als gevorderde studenten van de Westerse Mysterie Traditie:

- Wanneer je de praktijk van de Golden Dawn Traditie wilt leren kennen,
- wanner je het Hermetisme, de witte Magie, Esoterische Astrologie en Alchemie wilt leren beoefenen:
- wanneer jij wilt oefenen met magisch ritueel en mysteriespel,
- wanneer je gevorderde spirituele technieken wilt leren toepassen;

dan zijn deze lessen voor jou bedoeld. Taal: Nederlands (tenzij er bezoekers uit het buitenland zijn, in dat geval is Engels de voertaal).

Elke bijeenkomst meebrengen

1. Schrijfmateriaal, een ritueel gewaad, tempel slippers en een kaars in een lantaarn.
2. Verdere informatie gedurende deze training zul je vinden in de nieuwsbrief van de Hermetic Order of the Temple of Starlight, en op het forum van de website.

!!! Er is beperkt plaats, dus meldt jezelf direct aan om je van deelname te verzekeren.

Voor deze activiteit bestaat beperkt de mogelijkheid om als gast een bijeenkomst bij te wonen.

Data 26 februari, 26 maart, 16 april, 21 mei, 25 juni